

## TUTORIAL

---

Come calcolare il contributo e generare  
il bollettino M.AV.

STAMPA PDF

Prenota il bollettino M.AV.

Il bollettino M.AV. per il versamento del **conguaglio contributivo** da parte degli iscritti e quello del **contributo integrativo** da parte dei non iscritti e delle Società di Ingegneria, **non verrà inviato** come di consueto per posta da Inarcassa ma dovrà essere generato e stampato dal professionista tramite l'apposita procedura disponibile su **Inarcassa On line**.

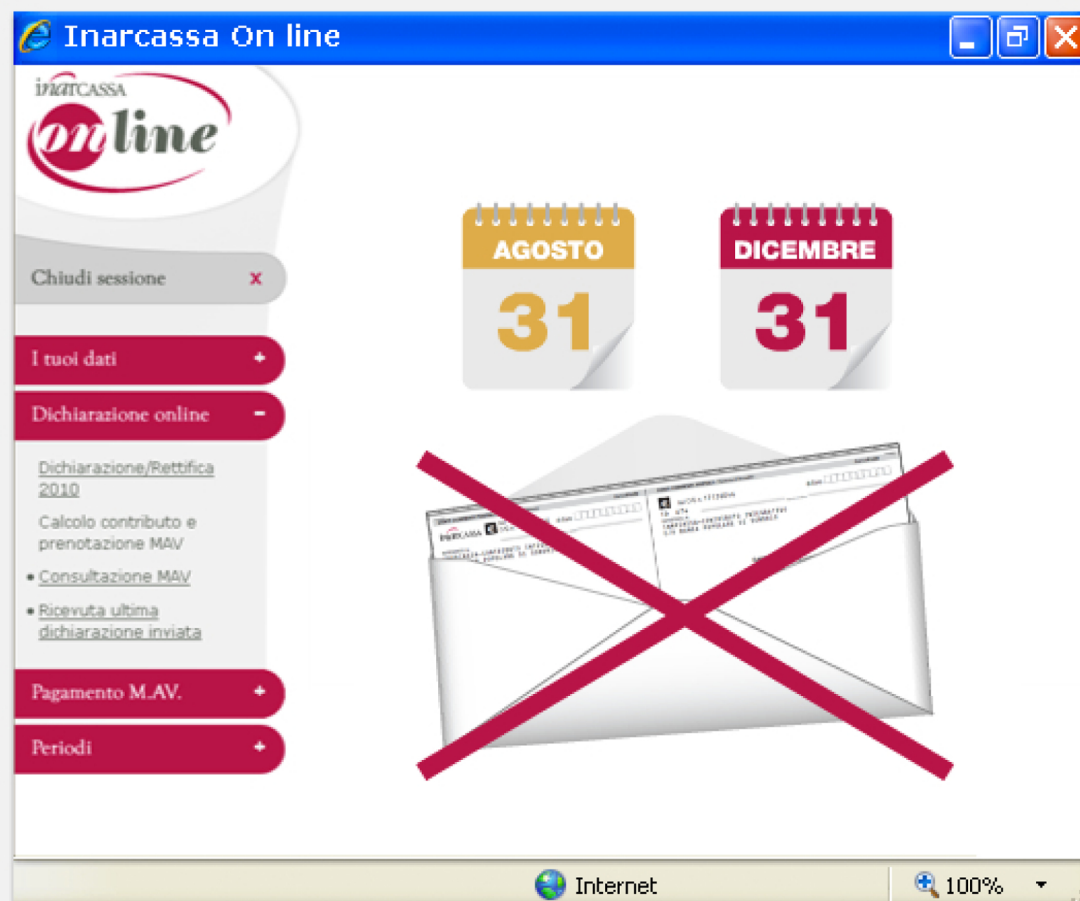

 STAMPA  PDF



## Procedura per gli iscritti

Se sei stato iscritto a Inarcassa nell'anno 2010, anche per un breve periodo, puoi effettuare il calcolo del **conguaglio contributivo** e la **prenotazione del bollettino M.AV.** soltanto dopo avere inviato la dichiarazione telematica.

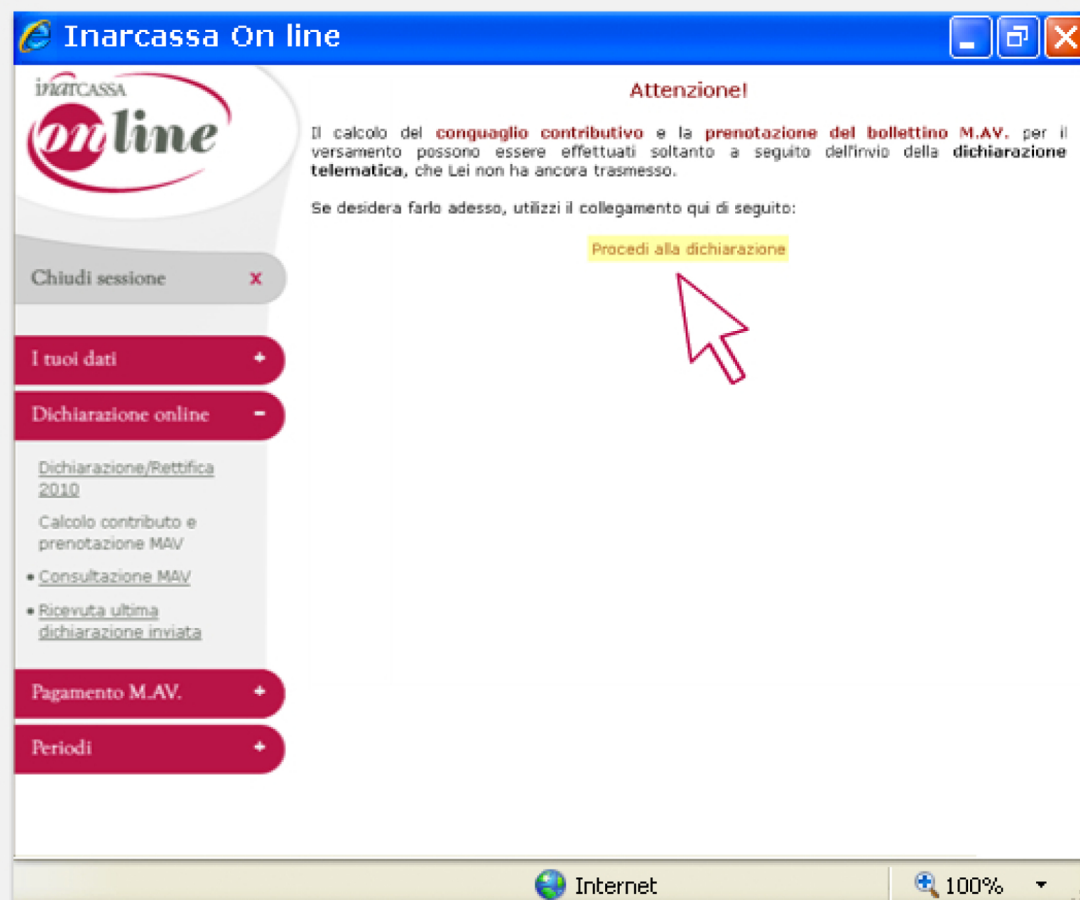

The screenshot shows the Inarcassa On line web application interface. At the top, there is a blue header with the text "Inarcassa On line" and standard window control buttons. Below the header, the Inarcassa online logo is displayed on the left. The main content area features a sidebar on the left with a menu containing the following items: "Chiudi sessione" (with a red 'x' icon), "I tuoi dati" (with a '+' icon), "Dichiarazione online" (with a '-' icon), "Dichiarazione/Rettifica 2010", "Calcolo contributo e prenotazione MAV", "Consultazione MAV", and "Ricevuta ultima dichiarazione inviata". Below the menu, there are two more items: "Pagamento M.AV." (with a '+' icon) and "Periodi" (with a '+' icon). The main content area on the right displays a message titled "Attenzione!" which states: "Il calcolo del conguaglio contributivo e la prenotazione del bollettino M.AV. per il versamento possono essere effettuati soltanto a seguito dell'invio della dichiarazione telematica, che Lei non ha ancora trasmesso." Below this message, it says "Se desidera farlo adesso, utilizzi il collegamento qui di seguito:" followed by a yellow button labeled "Procedi alla dichiarazione". A red mouse cursor is pointing at this button. At the bottom of the interface, there is a status bar showing "Internet" and a zoom level of "100%".



 STAMPA  PDF

## Calcola il contributo

Per accedere alla funzione, puoi selezionare la voce “**calcolo del contributo**” già dalla pagina di avvenuta ricezione della comunicazione reddituale.

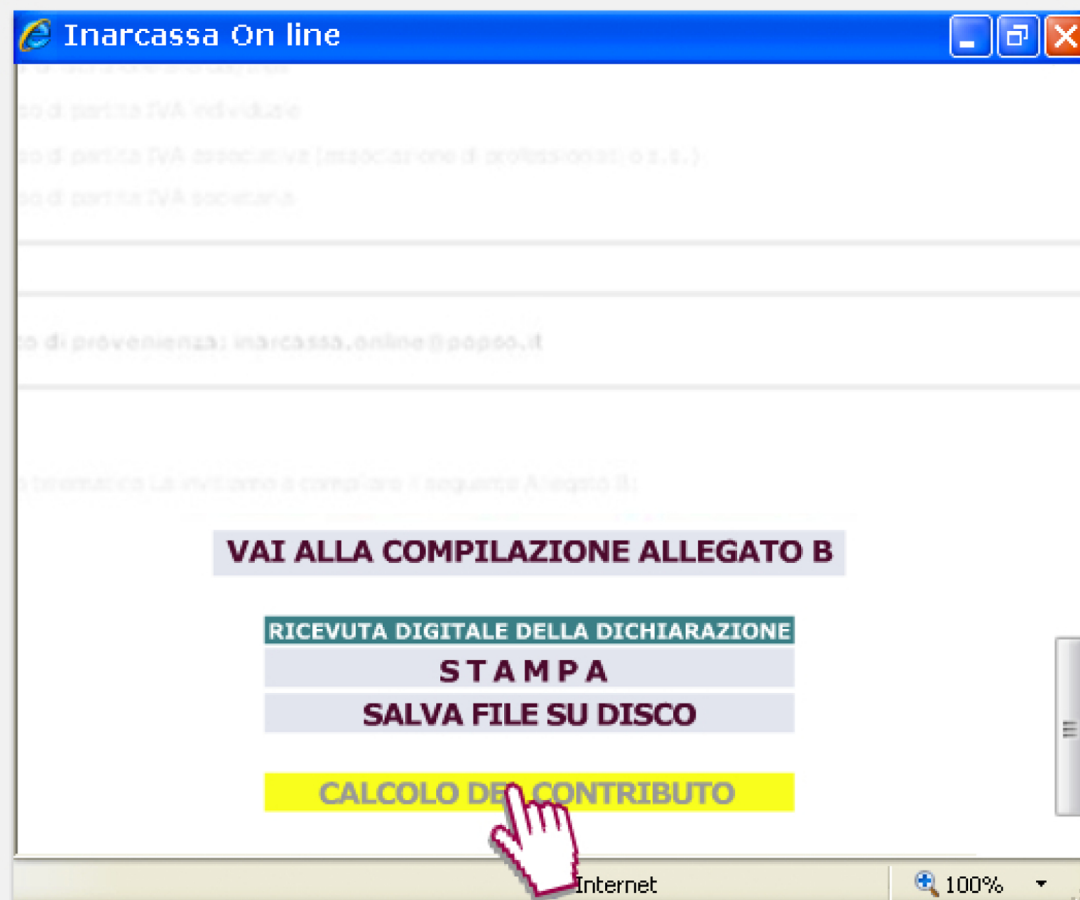



 STAMPA  PDF



## Calcola il contributo

Per accedere alla funzione, puoi selezionare la voce “**calcolo del contributo**” già dalla pagina di avvenuta ricezione della comunicazione reddituale.

Oppure puoi scegliere, anche in un secondo momento, la voce corrispondente dal **menù dichiarazione**.

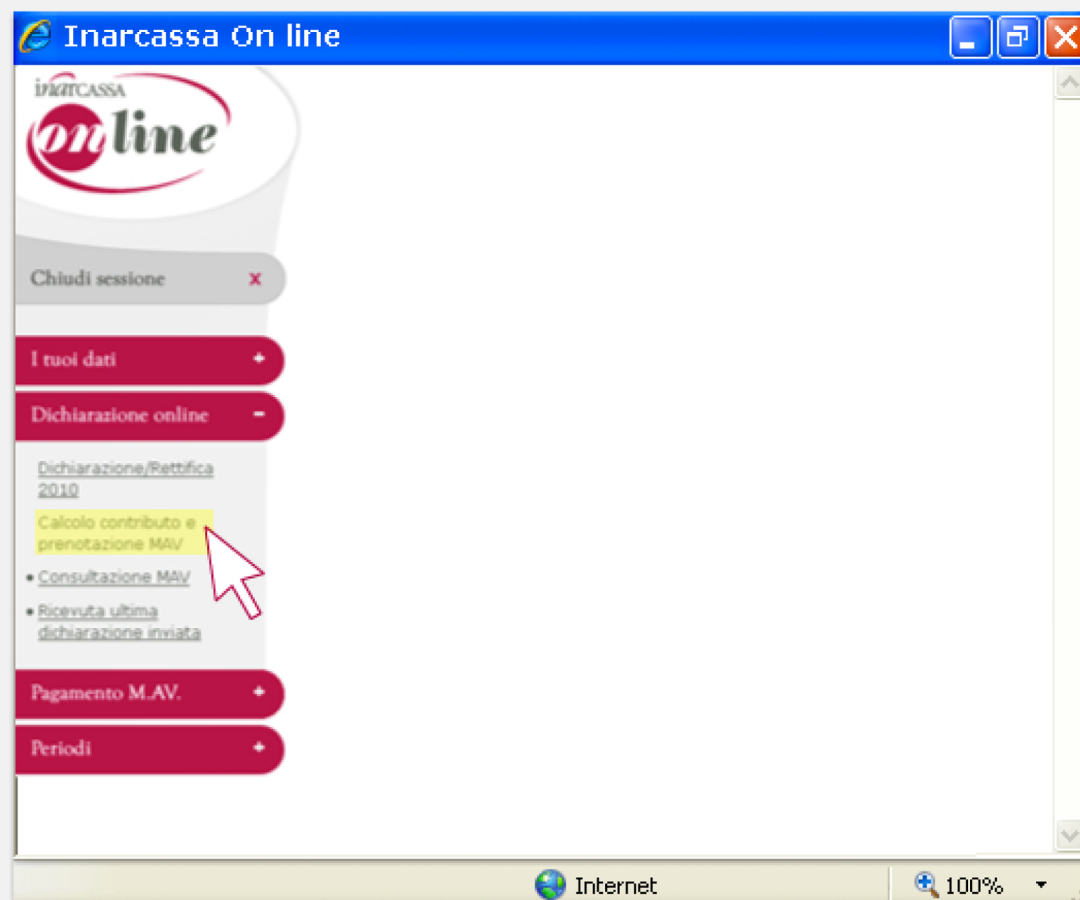

STAMPA PDF

Calcola il contributo

Verrà calcolato l'**importo del conguaglio** eventualmente dovuto sulla base dei dati reddituali che hai dichiarato.

Per generare il Bollettino di versamento fai clic su Prenota **M.AV.**

Inarcassa On line

COMUNICAZIONE ANNUALE OBBLIGATORIA PER PROFESSIONISTI ISCRITTI AD INARCASSA  
SCADENZA 31 OTTOBRE 2011

CALCOLO CONTRIBUZIONE ANNO 2010

Reddito I.R.P.E.F.		Volume d'Affari	58.565,00
Contributo determinato soggettivo	7.515,29	integrativo	1.171,90
di cui Minimo	1.400,00		360,00
Saldo a debito	6.115,29	Saldo a debito	811,90
Contributo maternità Saldo	0,00		
Dovuto in scadenza al soggettivo	31/12/2011 6.115,29		
integrativo	811,90		
maternità	0,00		
TOTALE	6.926,59		

PRENOTA M.AV.

Internet 100%

 STAMPA  PDF



Scarica il bollettino

Fai clic su **Scarica il bollettino**, per salvarlo sul tuo PC, oppure aprirlo e stamparlo.





STAMPA



PDF



Scarica il bollettino

Fai clic su **Scarica il bollettino**, per salvarlo sul tuo PC, oppure aprirlo e stamparlo.

The screenshot shows the Inarcassa On line web application. On the left is a sidebar menu with options like 'Chiudi sessione', 'I tuoi dati', 'Dichiarazione online', and 'Pagamento M.AV.'. The main content area is titled 'Stampa avviso di pagamento' and contains instructions about downloading the document. A button labeled 'Scarica il bollettino M.AV.' is visible. A Firefox download dialog box is open, showing the file 'mav\_elettronico' and asking whether to open it or save it. A hand cursor is pointing at the 'Salva file' button. The browser's address bar shows 'Internet' and the zoom level is set to 100%.





STAMPA



PDF



Paga il bollettino

Il Bollettino può essere pagato, senza commissioni, in **qualsiasi banca**, anche diversa da quella presso cui detieni il tuo conto corrente.

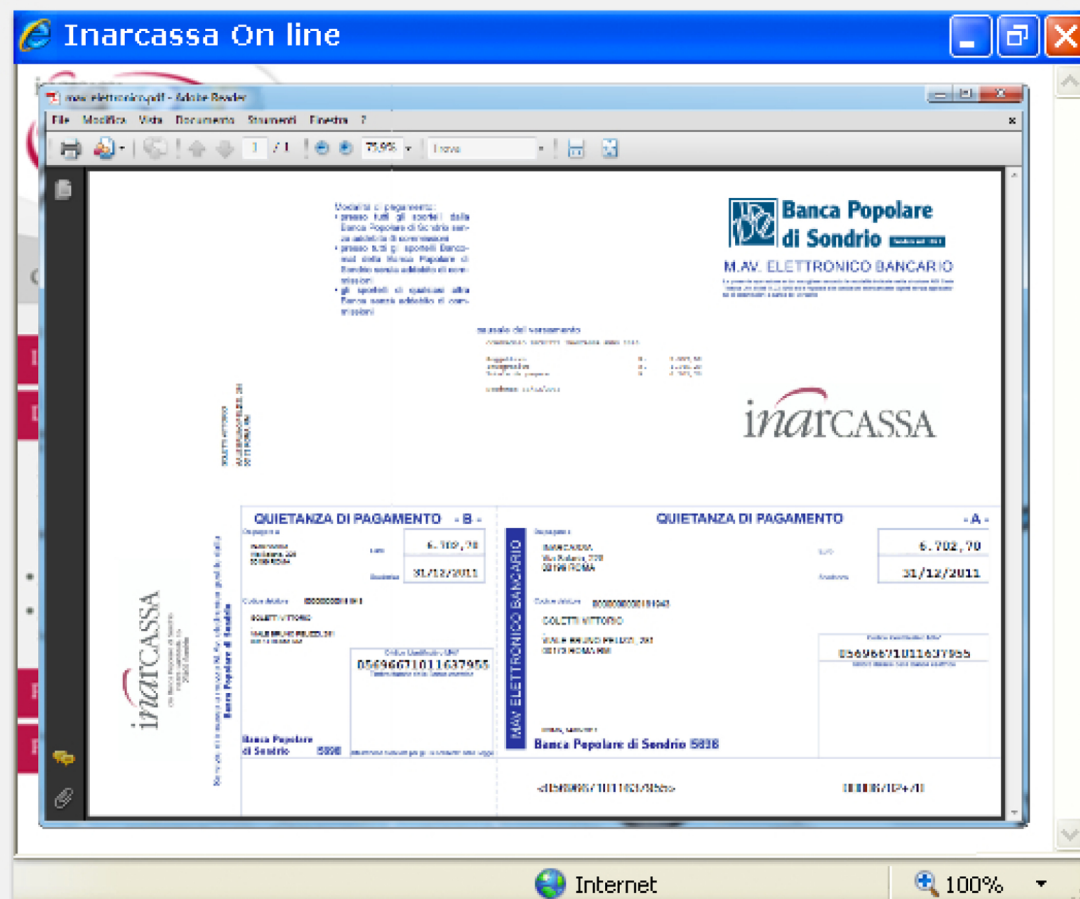





STAMPA



PDF



Paga il bollettino

Se hai **Inarcassa Card**, puoi copiare il numero del M.AV., e poi procedere al pagamento con la carta di credito.

**Inarcassa On line**

**M.AV. ELETTRONICO BANCARIO**

**Banca Popolare di Sondrio**

**QUIETANZA DI PAGAMENTO - B -**

Importo: € 1.100,70  
Data: 31/12/2011  
Codice: 000000010101  
Codice: 05696671011637955  
Banca Popolare di Sondrio 5938

**QUIETANZA DI PAGAMENTO - A -**

Importo: € 1.100,70  
Data: 31/12/2011  
Codice: 000000010101  
Codice: 05696671011637955  
Banca Popolare di Sondrio 5938

Internet 100%



 STAMPA  PDF

## Paga il bollettino

Se hai **Inarcassa Card**, puoi copiare il numero del M.AV., e poi procedere al pagamento con la carta di credito.

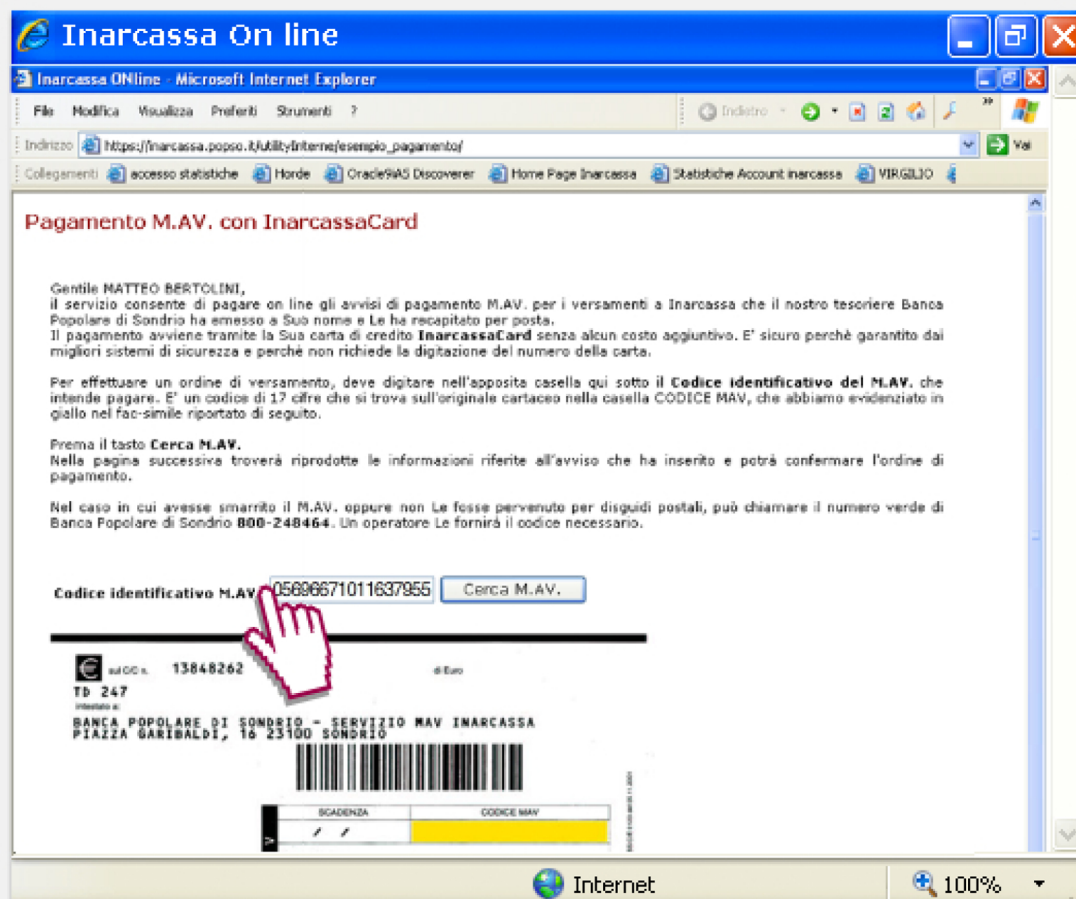

**Inarcassa On line**

Inarcassa ONLINE - Microsoft Internet Explorer

Indirizzo: [https://inarcassa.popso.it/Utility/interne/esempio\\_pagamento/](https://inarcassa.popso.it/Utility/interne/esempio_pagamento/)

Collegamenti: [accesso statistiche](#) [Horde](#) [Oracle9iAS Discoverer](#) [Home Page Inarcassa](#) [Statistiche Account inarcassa](#) [VIRGLIO](#)

### Pagamento M.AV. con InarcassaCard

Gentile MATTEO BERTOLINI,  
il servizio consente di pagare on line gli avvisi di pagamento M.AV. per i versamenti a Inarcassa che il nostro tesoriere Banca Popolare di Sondrio ha emesso a Suo nome e Le ha recapitato per posta.  
Il pagamento avviene tramite la Sua carta di credito **InarcassaCard** senza alcun costo aggiuntivo. E' sicuro perché garantito dai migliori sistemi di sicurezza e perché non richiede la digitazione del numero della carta.

Per effettuare un ordine di versamento, deve digitare nell'apposita casella qui sotto il **Codice identificativo del M.AV.** che intende pagare. E' un codice di 17 cifre che si trova sull'originale cartaceo nella casella CODICE MAV, che abbiamo evidenziato in giallo nel fac-simile riportato di seguito.

Prema il tasto **Cerca M.AV.**  
Nella pagina successiva troverà riprodotte le informazioni riferite all'avviso che ha inserito e potrà confermare l'ordine di pagamento.

Nel caso in cui avesse smarrito il M.AV. oppure non Le fosse pervenuto per disguidi postali, può chiamare il numero verde di Banca Popolare di Sondrio **800-248464**. Un operatore Le fornirà il codice necessario.

Codice identificativo M.AV.

---

 Val OC n. 13848262 di Euro

Tb 247

Intestato a:

BANCA POPOLARE DI SONDRIO - SERVIZIO MAV INARCASSA  
PIAZZA GARIBOLDI, 16 23100 SONDRIO



SCADENZA	CODICE MAV
11/11	

Internet 100%

STAMPA PDF



Procedura per i non iscritti e per le società di ingegneria

Se invece **non sei stato iscritto** a Inarcassa nell'anno 2010 o sei il rappresentante legale di una Società di Ingegneria, puoi effettuare il calcolo del **contributo integrativo** e la **prenotazione del bollettino M.AV.** anche prima di inviare la dichiarazione, poiché la scadenza del pagamento è fissata al **31 agosto!**

**Inarcassa On line**

Attenzione!

Il calcolo del contributo integrativo e la prenotazione del bollettino M.AV. per il versamento possono essere effettuati a seguito dell'invio della dichiarazione telematica, che Lei non ha ancora trasmesso. Se desidera farlo ora, utilizzi il link qui di seguito.

Procedi alla dichiarazione

Per proseguire con il calcolo del contributo Lei invitiamo a digitare il Volume d'affari nel campo seguente e cliccare il pulsante "Calcolo Contributo".  
**La ricordiamo che quest'ultima operazione non sostituisce l'obbligo dell'invio telematico della dichiarazione alla scadenza del 31 OTTOBRE 2011.**

DATI ANNO 2010	
VOLUME DI AFFARI PROFESSIONALE BOCCETTO A CONTRIBUZIONE INTEGRATIVA	importo 45.000,00

Calcolo Contributo

Internet 100%

STAMPA PDF



Procedura per i non iscritti e per le società di ingegneria

Basta inserire il **Volume di Affari** realizzato nell'anno 2010.

L'applicativo procederà al calcolo e renderà disponibile la prenotazione del M.AV.

Attenzione!

Il dato inserito per il calcolo del contributo **non sostituisce l'obbligo della dichiarazione** che va comunque effettuata entro il **31 ottobre!!**

**Il tutorial della registrazione ad Inarcassa On line è finito!**



Inarcassa On line

Calcolo Contributo

COMUNICAZIONE ANNUALE OBBLIGATORIA PER PROFESSIONISTI NON ISCRITTI AD INARCASSA  
SCADENZA 31 OTTOBRE 2011

CALCOLO CONTRIBUZIONE ANNO 2010

Reddito I.R.P.E.F.		Volume d'Affari	45.000,00
Contributo determinato		integrativo	900,00
		Saldo a debito	900,00
Dovuto in scadenza al	31/08/2011		
integrativo	900,00		

PRENOTA M.AV.

Internet 100%